TOSHIBA
TRAINING
COMMUNITY

Partageons nos connaissances

Programme
Atelier cardiaque initiation

Mercredi 13 Décembre 2017

09h15 - 09h30 : Accueil des participants
09h30 - 10h45 : Bases physiques et anatomiques
10h45 - 11h30 : Initiation logiciels cardiaques Vitrea
11h30 - 12h30 : Cas cliniques sur consoles (anatomie normale, Bilan pré-TAVI)
12h30 - 13h30 : Déjeuner
13h30 - 14h30 : Cas cliniques sur console (Pathologie athéromateuse)
14h30 - 15h00 : Les 10 étapes pour réussir un coroscanner
15h00 - 17h00 : Cas cliniques sur console (Pontages, Bilan pré-TAVI, etc.)

Intervenants :
Radiologue référent : **Dr Frédérique Amrar - CH Sud Francilien**
Ingénieur d'application Toshiba : **Karim Haioun - Expert des applications cliniques Scanner**

Durée : 1 journée

Les «+» de la formation :
Bases théoriques
Atelier pratique
Post traitements sur console
2 personnes max par console
Divers cas cliniques à interpréter
Correction interactive

Nombre de participants :
12 participants maximum

N° AGREEMENT :
11 92 21300 92

Prix : 500 € TTC

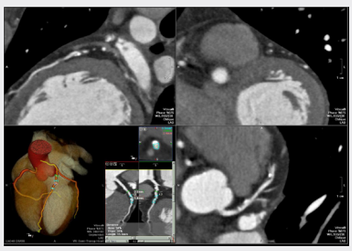

Objectifs

Savoir réaliser et interpréter un scanner cardiaque.
Acquérir une méthodologie de lecture fiable et reproductible.
Maitriser et optimiser le post-traitement.

Public concerné : Radiologues, Cardiologues, Manipulateurs.
Pré-requis : Aucun

Lieu de la formation :
Toshiba Training Community
Au siège Toshiba Medical France
7 rue Ampère 92820 Puteaux

Contact : Mr. Karim HAIOUN
Expert des Applications Cliniques Scanner
karim.haioun@toshiba-medical.eu