



Atelier pratique Échographie De la hanche à la cuisse

>>>Objectifs:

> Les participants auront acquis la technique permettant d'obtenir de façon rapide et fiable les principales coupes échographiques de référence dans l'exploration de la hanche.

> Ils auront acquis une connaissance de la sémiologie des principales pathologies explorables en échographie.

> Ils auront acquis les règles essentielles d'ergonomie et de réglage des échographes

>>>Public concerné :

Cette formation s'adresse aux radiologues, rhumatologues, médecins du sport ayant déjà une pratique de l'échographie, et voulant parfaire leurs connaissances.

>>>Connaissances requises :

Une connaissance des bases physiques de l'échographie, du maniement de la sonde, de l'anatomie est requise pour participer aux ateliers.

SUJET

De la hanche à la cuisse

INTERVENANT

Dr Anne MIQUEL

DATE DE FORMATION

Mardi 14 novembre 2017

LIEU

**Toshiba Training Center
7, rue Ampère
92802 PUTEAUX**

N° AGREEMENT

11 92 21300 92

Prix

400€

PROGRAMME DE LA JOURNÉE

8h30	Accueil
9h-10h45	La hanche
10h45-11h00	Pause
11h00-12h00	La région trochantérienne
12h-13h30	Déjeuner
13h30-15h15	La loge antérieure et médiale de la cuisse
15h15-15h30	Pause
15h30-16h30	Les muscles jambiers
16h30-17h	Quizz - Conclusion

Chaque thème est composé d'un rappel théorique suivi d'un atelier pratique d'environ 45 minutes à 1 heure

LES POINTS FORTS

- 1 formateur reconnu pour son expertise
- 3h d'atelier pratique
- 12 participants maximum
- 3 par échographe
- Le déjeuner en commun pour favoriser l'échange

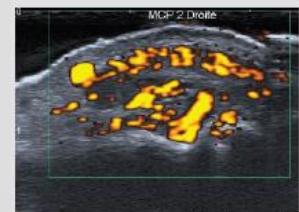

Quantification Doppler



Imagerie Précision

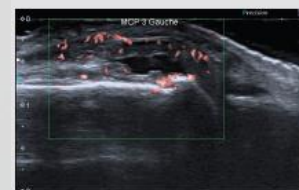

SMI : Superb Microvascular Imaging